

CORONAVÍRUS (COVID-19)

BOLETIM DIÁRIO COVID-19
Nº29
15 DE ABRIL DE 2020



REPÚBLICA DE MOÇAMBIQUE
Ministério da Saúde

PONTO DE SITUAÇÃO MOÇAMBIQUE

15 DE ABRIL 2020

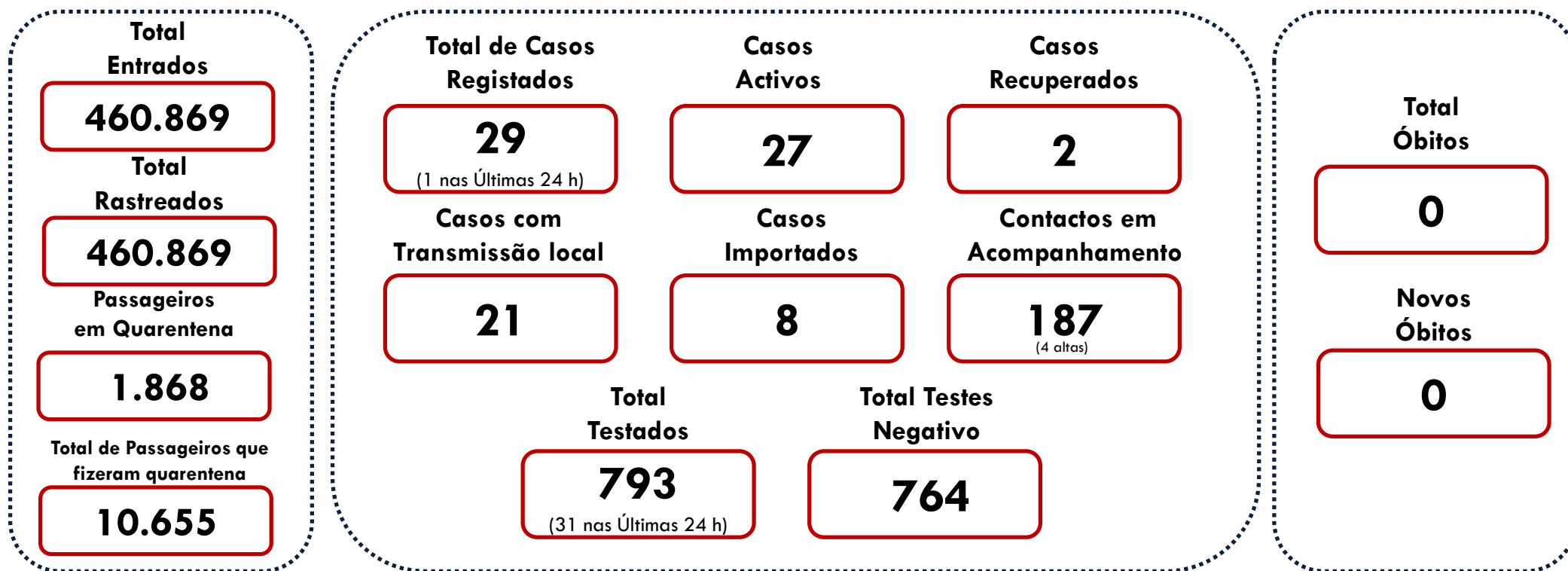

PONTO DE SITUAÇÃO MOÇAMBIQUE

15 DE ABRIL 2020

Local de Testagem		Instituto Nacional de Saúde	Laboratórios Privados
Características	Cumulativo de Testados (N=691)	Testados últimas 24 horas (N=31)	Cumulativo de Testados (N=102)
Sexo			
Masculino	359	12	53
Feminino	282	19	49
Sem dados	50	0	0
Nacionalidade			
Moçambicana	480	30	80
Estrangeira	56	1	21
Sem dados	155	0	1
Faixa etária			
Criança	108	3	5
Adolescente	46	1	12
Adulto	431	21	80
Idoso	49	4	5
Sem dados	57	2	0

Local de Testagem		Instituto Nacional de Saúde	Laboratórios Privados
Características	Cumulativo de Testados (N=691)	Testados últimas 24 horas (N=31)	Cumulativo de Testados (N=102)
Exposição			
Proveniente de país afectado	44	1	26
Contacto com pessoa que regressou de país afectado	20	0	SI
Contacto com pessoa com doença respiratória aguda grave	442	28	SI
Contacto com caso confirmado positivo	185	2	SI
Resultados			
SARS-COV 2 Positivo	25	1	4
SARS-COV 2 Negativo	666	30	98

PLANO COVID-19 NÍVEL DE ALERTA EM MOÇAMBIQUE

15 DE ABRIL 2020



NÍVEL 1

1. Medidas Individuais de Prevenção
2. Evitar grandes aglomerações (≤ 300 Pessoas)
1. Evitar viagens que não sejam essenciais
2. Quarentena para países de alta transmissão

NÍVEL 2

1. Restrição adicional de aglomerações (≤ 50 Pessoas)
2. Quarentena obrigatória para todos os países
3. Cancelamento de vistos
4. Obrigatoriedade de prevenção no sector publico, privado e comercial
5. Criação da Comissão técnico-científica

NÍVEL 3

1. RESTRIÇÃO ADICIONAL DE AGLOMERAÇÕES (≤ 10 PESSOAS)
2. RESTRIÇÃO SEVERA DE AGLOMERAÇÃO NO SECTOR COMERCIAL
3. OBRIGATORIEDADE DE REDUÇÃO SEVERA DE FUNCIONÁRIOS EM REGIME PRESENCIAL (ROTATIVIDADE)
4. PROIBIÇÃO DE TODOS EVENTOS, ACTIVIDADES DESPORTIVAS E CULTOS

NÍVEL 4

1. Proibição de saída de casa
2. Encerramento de toda a actividade no sector publico, privado e comercial
3. Proibição de viagens

PONTO DE SITUAÇÃO

ÁFRICA*

15 DE ABRIL 2020

ÁFRICA

16.285

(1036 nas últimas 24 horas)

Casos Registrados

56

Países com casos confirmados

3.142

Casos recuperados

875

Óbitos registrados

País com mais casos registrados

2.415



País com mais óbitos

326



fonte: CDC AFRICA (dados de 14 de Abril. 9 horas)

O NOSSO MAIOR VALOR É A VIDA

Países com fronteira com Moçambique

África do Sul



2.415

Tanzânia



46

Eswatini



15

Zimbabué



18

Malawi



16

Zâmbia



45

PONTO DE SITUAÇÃO INTERNACIONAL*

15 DE ABRIL 2020

INTERNACIONAL

2.004.613

(75.095)

"Casos ultimas 24 horas"

Cumulativo

206

(países)

CASOS ACTIVOS

1.392.426

(Pacientes actualmente infectados)

1.340.830 (96%)

(Síntomas Ligeiros)

51.596 (4%)

(Crítico ou Serio)

CASOS ENCERRADOS

612.187

(Total de casos encerrados)

485.362 (79%)

(Recuperados)

126.825 (21%)

(Óbitos)

* fonte: dados de 13 de Abril. 10:40 horas)

O NOSSO MAIOR VALOR É A VIDA

INTERNACIONAL

País com mais casos registados



614.246

País com mais casos novos registados



+3.388

País com mais Óbitos registados



26.064

País com mais novos Óbitos registados



+2.407

País com mais casos recuperados



77.816

País com mais casos graves



13.473

PONTO DE SITUAÇÃO

LISTA DE 7 PAÍSES MAIS AFECTADOS. NO MUNDO

15 DE ABRIL 2020

Território	Total Casos	Total Óbitos	Total Recuperados	Total Críticos	Casos Activos
TODO MUNDO	2.004.613 <small>+75.095 últimas 24 horas</small>	126.825 <small>+7.046 últimas 24 horas</small>	485.362 <small>+32.347 últimas 24 horas</small>	51.596 <small>+442 últimas 24 horas</small>	1.392.426 <small>+86.856 últimas 24 horas</small>
E.U.A	614.246	26.064	38.820	13.473	549.362
ESPAÑA	174.060	18.255	67.504	7.371	88.301
ITÁLIA	162.488	21.067	37.130	3.186	104.291
FRANÇA	143.303	15.729	28.805	6.730	98.769
ALEMANHA	132.210	3.495	72.600	4.288	56.115
REINO UNIDO	93.873	12.107	344	1.559	81.422
CHINA	82.295	3.342	77.816	113	1.137

* fonte: Informação as 10 horas de 15/04/2020

PONTO DE SITUAÇÃO INTERNACIONAL CONTINENTES

15 DE ABRIL 2020

Território	Total Casos	Total Óbitos	Total Recuperados	Total Críticos	Casos Activos
TODO MUNDO	2.004.613 <small>+75.095 últimas 24 horas</small>	126.825 <small>+7.046 últimas 24 horas</small>	485.362 <small>+32.347 últimas 24 horas</small>	51.596 <small>+442 últimas 24 horas</small>	1.392.426 <small>+86.856 últimas 24 horas</small>
EUROPA	937.883	80.037	248.848	29.099	605.286
AMÉRICA DO NORTE	656.863	27.786	50.009	14.578	579.068
ASIA	322.341	11.750	156.192	6.489	154.399
AMÉRICA DO SUL	58.330	2.535	21.617	1.163	34.178
AFRICA	16.285 (6.7%)	875 (7.2%)	3.142 (8.5%)	178 (0%)	12.673 (5%)
OCEÂNIA	7.917	72	4.327	82	3.518

* fonte: Informação as 9 horas de 15/04/2020

INFORMAÇÃO ADICIONAL

USO DE MÁSCARAS

15 DE ABRIL 2020

O Ministério da Saúde reitera a necessidade de cumprimento rigoroso das medidas de prevenção. nomeadamente:

- Usar a máscara sempre que estiver em lugares de grande aglomeração de pessoas e em transportes públicos.
- Todos nós podemos e devemos fabricar máscaras em nossas casas. nos pequenos e médios estabelecimentos de alfaiataria e de costura.
- A máscara pode ser feita. usando pedaços de tecido (pano. camisetes ou capulana) e cozer com máquina de costura e/ou costurando à mão ou alternativamente sem costura (usando puchinhos ou elásticos).
- Queremos sublinhar que as máscaras caseiras são eficazes apenas quando usadas em combinação com a lavagem frequente das mãos com água. sabão ou cinza ou ainda o uso de álcool a 70%.

INFORMAÇÃO ADICIONAL

USO DE LUVAS

15 DE ABRIL 2020



O MISAU NÃO RECOMENDA O USO DE LUVAS PARA SE PROTEGER DO COVID-19

pois estas não reduzem o risco de infecção caso entre em contacto com objectos ou superfícies contaminados e em seguida tocar na boca, nariz ou olhos. O uso de luvas pode criar uma falsa sensação de segurança que pode levar à negligência de outras medidas como a prática de higiene das mãos.

INFORMAÇÃO ADICIONAL

15 DE ABRIL 2020

BROCHURA PRODUÇÃO E USO DE MÁSCARAS CASEIRAS

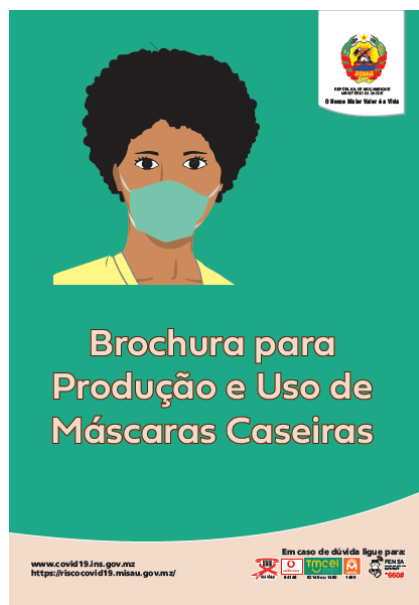

Como fazer?

1. Dobre o lenço de um lado até um pouco acima do meio do pano
2. Agora dobre a outra borda para ir acima da primeira dobra
3. Dobre isso novamente uniformemente a partir do meio, como ilustrado na figura.
4. Pegue num elástico e amarre-o no lado esquerdo do pano, como ilustrado na figura.
5. Agora amarre o outro lado com outro elástico. Verifique se a área no meio dos dois elásticos é suficientemente grande para cobrir a boca e o nariz.
6. Pegue numa borda do pano na lateral do elástico e dobre-o. Faça isso para os dois lados.
7. Agora pegue numa dobra e insira na outra dobra.



Alternativamente, também se pode usar o lenço de cabeça, desde que esteja dobrado 3 vezes (perfazendo as 3 camadas de tecido) e amarrar atrás da cabeça.

4

Nota: Lembre-se de sempre usar a máscara na mesma orientação, isto é, deve sempre ter o mesmo lado voltado para fora (o lado contaminado).

Como conservar a máscara caseira?

A máscara caseira deve ser limpa e higienizada após o uso.

1. Lave bem a máscara com sabão e água morna e deixe-a secar ao sol por pelo menos 5 horas.



2. Se você não tem acesso ao sol: Coloque a máscara na água numa panela e ferva-a por pelo menos 10 minutos e deixe-a secar.



6

Em caso de dúvida ligue para:



www.covid19.ins.gov.mz
<http://tspc.covid19.misa.gov.mz/>

INFORMAÇÃO ADICIONAL

15 DE ABRIL 2020

BROCHURA PRODUÇÃO E USO DE MÁSCARAS CASEIRAS

 MISAUMocambique
#MISAUMocambique #FicaAtento

REPÚBLICA DE MOÇAMBIQUE
MINISTÉRIO DA SAÚDE

COVID-19 e HIV

AS PESSOAS QUE VIVEM COM O HIV
PODEM CONTINUAR A IR
À UNIDADE SANITÁRIA?

Sim podem mas, para evitar estar com muitas pessoas, peça ao técnico de saúde para lhe dispensar os antirretrovirais por três meses.



COVID-19
www.covid19.ins.gov.mz | <https://riscocovid19.misau.gov.mz>
Ligue grátis: Tmcel 82149 ou 1490 | Vodacom 84146 | Movitel 1490 ou consulte *660#

 MISAUMocambique
#MISAUMocambique #FicaAtento

REPÚBLICA DE MOÇAMBIQUE
MINISTÉRIO DA SAÚDE

COVID-19 e HIV

SE UMA PESSOA QUE VIVE COM O HIV
APANHA O CORONAVÍRUS O QUE
DEVE FAZER?

A pessoa deverá cumprir com todas as recomendações dadas na Unidade Sanitária e não deve, em momento algum, parar de tomar os antirretrovirais.



COVID-19
www.covid19.ins.gov.mz | <https://riscocovid19.misau.gov.mz>
Ligue grátis: Tmcel 82149 ou 1490 | Vodacom 84146 | Movitel 1490 ou consulte *660#

INFORMAÇÃO ADICIONAL

15 DE ABRIL 2020

PREVENÇÃO

Previna-se do CORONAVÍRUS

Sintomas	Como se Transmite?	Prevenção
<p>Febre</p> <p>Tosse</p>  <p>Dores Musculares</p> <p>Dificuldade de Respirar</p>	<p>De uma pessoa com a doença para outra através de gotículas de saliva quando tosse ou espirra</p>  <p>Objectos/superfícies contaminadas</p> 	<p>Lave as mãos com água e sabão ou cinza</p>  <p>Sempre que tossir ou espirrar cubra a boca com o braço dobrado em forma de "V"</p> 

Em caso de dúvida ligue para:



MisauMocambique
#EstamosJuntosEmCasa #FicaAtento



COVID-19 QUEM DEVE USAR LUVAS?

O uso das luvas é recomendado apenas aos profissionais de saúde e aos cuidadores de pessoas doentes.

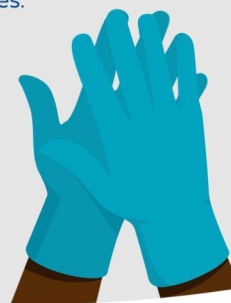

COVID-19

www.covid19.ins.gov.mz

Ligue grátis Tmcel 82149 ou 1490 | Vodacom 84146 | Movitel 1490 ou consulte *660#

Previna-se do CORONAVÍRUS

Sintomas	Como se Transmite?	Prevenção
<p>Febre</p> <p>Tosse</p>  <p>Dores Musculares</p> <p>Dificuldade de Respirar</p>	<p>De uma pessoa com a doença para outra através de gotículas de saliva quando tosse ou espirra</p>  <p>Objectos/superfícies contaminadas</p> 	<p>Lave as mãos com água e sabão ou cinza</p>  <p>Sempre que tossir ou espirrar cubra a boca com o braço dobrado em forma de "V"</p> 

Em caso de dúvida ligue para:



INFORMAÇÃO ADICIONAL

15 DE ABRIL 2020

PLATAFORMAS DE COMUNICAÇÃO

[HTTP://WWW.MISAU.GOV.MZ/](http://www.misau.gov.mz/)



[HTTPS://COVID19.INS.GOV.MZ/](https://COVID19.INS.GOV.MZ/)



<https://riscocovid19.misau.gov.mz/>



Auto-Avaliação de Risco
Coronavirus (COVID-19)

Iniciar



800149,
82149, 84146



84146



1490 ou
82149



*660#